8 VIVIENDAS UNIFAMILIARES ADOSADAS en Villanueva de a Torre

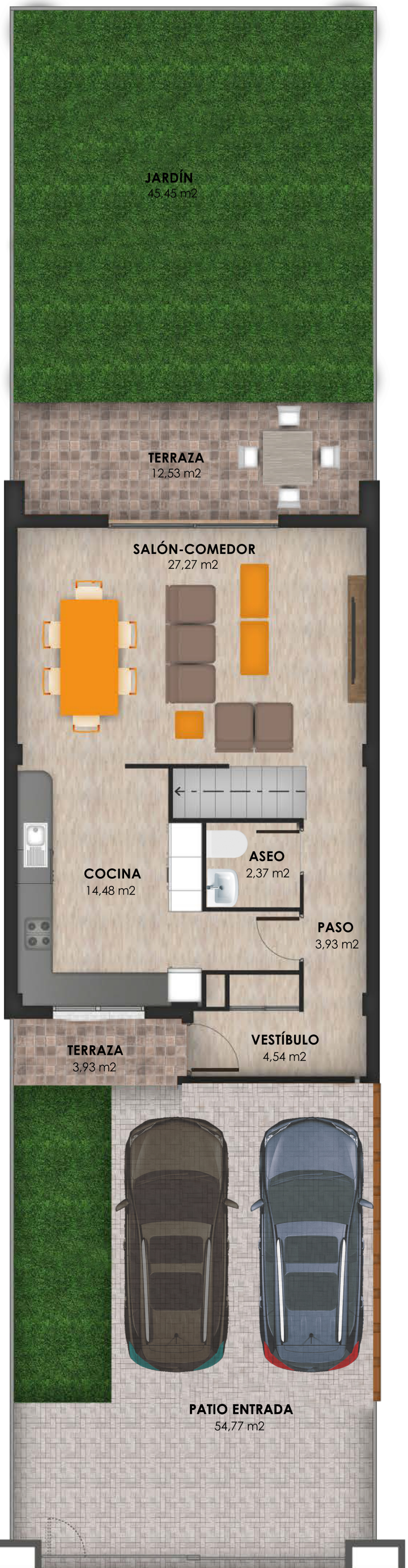

UNIDAD DE USO	PLANTA	USO	Sup. UTIL DELIMIT.	Sup. UTIL %	Sup. UTIL COMPUT.	Sup. CONSTRUIDA DELIMIT.	Sup. CONSTRUIDA %	Sup. CONSTRUIDA COMPUT.
total obra			460.21		460.21	538.32		498.32
Viv.32			122.56		122.56	144.23		124.23
	PLANTA BAJA		69.93		69.93	80.83		60.83
		Garaje	17.25		17.25	20.00	0%	0.00
		Vivienda	52.68		52.68	60.83	100%	60.83
	PLANTA ALTA		52.63		52.63	63.40		63.40
		Vivienda	52.63		52.63	63.40	100%	63.40
Viv.34			124.71		124.71	144.24		124.24
	PLANTA BAJA		70.71		70.71	80.83		60.83
		Garaje	17.25		17.25	20.00	0%	0.00
		Vivienda	53.46		53.46	60.83	100%	60.83
	PLANTA ALTA		54.00		54.00	63.41		63.41
		Vivienda	54.00		54.00	63.41	100%	63.41
Viv.36			107.46		107.46	124.97		124.97
	PLANTA BAJA		53.46		53.46	61.56		61.56
		Vivienda	53.46		53.46	61.56	100%	61.56
	PLANTA ALTA		54.00		54.00	63.41		63.41
		Vivienda	54.00		54.00	63.41	100%	63.41
Viv.38			105.48		105.48	124.87		124.87
	PLANTA BAJA		52.59		52.59	61.56		61.56
		Vivienda	52.59		52.59	61.56	100%	61.56
	PLANTA ALTA		52.89		52.89	63.31		63.31
		Vivienda	52.89		52.89	63.31	100%	63.31

FASE I VENDIDA

UNIDAD DE USO	PLANTA	USO	Sup. UTIL DELIMIT.	Sup. UTIL %	Sup. UTIL COMPUT.	Sup. CONSTRUIDA DELIMIT.	Sup. CONSTRUIDA %	Sup. CONSTRUIDA COMPUT.
total obra			425.78		425.78	499.51		499.51
Viv.40			105.54		105.54	124.78		124.78
	PLANTA BAJA		52.61		52.61	61.47		61.47
		Vivienda	52.61		52.61	61.47	100%	61.47
	PLANTA ALTA		52.93		52.93	63.31		63.31
		Vivienda	52.93		52.93	63.31	100%	63.31
Viv.42			107.46		107.46	124.97		124.97
	PLANTA BAJA		53.46		53.46	61.56		61.56
		Vivienda	53.46		53.46	61.56	100%	61.56
	PLANTA ALTA		54.00		54.00	63.41		63.41
		Vivienda	54.00		54.00	63.41	100%	63.41
Viv.44			107.46		107.46	124.97		124.97
	PLANTA BAJA		53.46		53.46	61.56		61.56
		Vivienda	53.46		53.46	61.56	100%	61.56
	PLANTA ALTA		54.00		54.00	63.41		63.41
		Vivienda	54.00		54.00	63.41	100%	63.41
Viv.46			105.32		105.32	124.78		124.78
	PLANTA BAJA		52.51		52.51	61.47		61.47
		Vivienda	52.51		52.51	61.47	100%	61.47
	PLANTA ALTA		52.81		52.81	63.31		63.31
		Vivienda	52.81		52.81	63.31	100%	63.31

EL BALCÓN DE VILLANUEVA

Este plano comercial está sujeto a modificaciones de la Dirección Facultativ a fin de adecuarlo a las necesidades del proyecto y su construcción, y aquellas que vengan impuestas por razones técnicas o jurídicas.