

DORMITORIO 1	13.84 M2
DORMITORIO 2	13.93 M2
BAÑO 1	4.18 M2
BAÑO 2	4.64 M2
PASILLO DISTRIBUIDOR	10.05 M2
SALON COMEDOR	26.86 M2
COCINA	12.33 M2
TENEDERO	4.68 M2

SUPERFICIE CONSTRUIDA 130,32M2

*La superficie total construida engloba la parte proporcional de zonas comunes.

8 VIVIENDAS Y LOCAL

DR FLEMING

260.000€+IVA
VIVIENDA 3A

@ovinsa

Este plano puede sufrir modificaciones en función del desarrollo del proyecto. El mobiliario reflejado tiene únicamente carácter decorativo. No constituye un documento contractual.

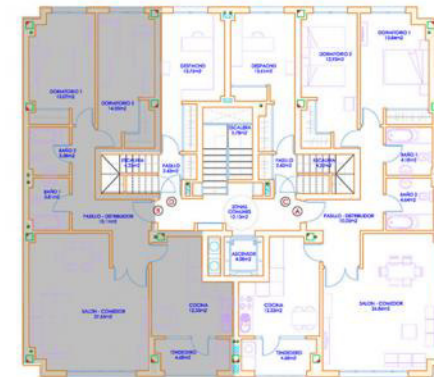
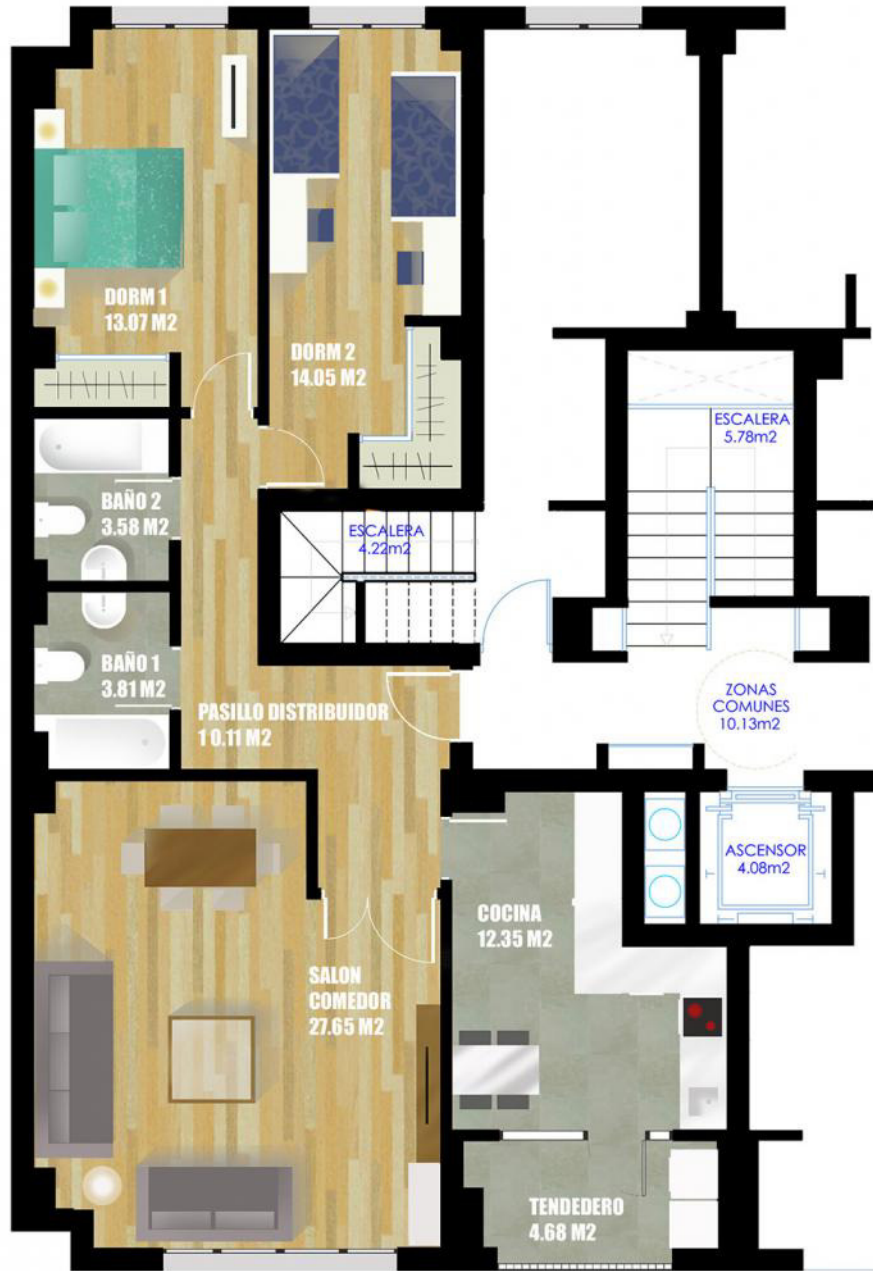

DORMITORIO 1	13.07 M2
DORMITORIO 2	14.05 M2
BAÑO 1	3.81 M2
BAÑO 2	3.58 M2
PASILLO DISTRIBUIDOR	10.11 M2
SALON COMEDOR	27.65 M2
COCINA	12.35 M2
TENEDERO	4.68 M2

SUPERFICIE CONSTRUIDA 127,40 M2

*La superficie total construida engloba la parte proporcional de zonas comunes.

8 VIVIENDAS Y LOCAL

DR FLEMING

260.000€+IVA

VIVIENDA 3B

ovinsa



Este plano puede sufrir modificaciones en función del desarrollo del proyecto. El mobiliario reflejado tiene únicamente carácter decorativo. No constituye un documento contractual.